

Verwerkingsinstructies Ceramidrain

tuinvisie
geeft vorm aan je tuin

Bedankt voor uw aanschaf van onze unieke Ceramidrain-tegels. Wij wensen u jarenlang plezier van uw nieuwe terras en wijzen u erop onderstaande goed door te lezen alvorens u begint met het verwerken van de terrastegels.

Algemeen

De Ceramidrain is een unieke terrastegel die de positieve eigenschappen van een keramische tegel combineert met een steeds belangrijker wordend thema in de tuin: het bufferen en infiltreren van hemelwater. De tegel bestaat daarom uit twee delen; een keramische tegel (het bovenste deel) en een bufferende en drainerende onderlaag. Ceramidrain is uitermate geschikt om te verwerken als terrastegel in elke tuin!

Controle

Alvorens met verwerking te beginnen: controleer de geleverde tegels op geleverde aantallen, artikelcode, naam, kleur, formaat en eventuele breuk. Na verwerking van de producten kan er niet meer gereclameerd worden op bovenstaande zaken.

Verwerking

Ga rustig en voorzichtig te werk, keramische tegels zijn schadegevoelig als je ze tegen elkaar stoot. Zorg ervoor dat de tegels niet scheef komen te staan of vallen.

De Ceramidrain-tegel kan eenvoudig op een zandbed verwerkt worden. Verwerk de tegels bij voorkeur op een laag van vulzand of gebroken puin, met een laagdikte van circa 25cm (afhankelijk van toepassing en omstandigheden). Na het aftrillen brengt u een toplaag aan van circa 5 cm straatzand. Dit is nodig voor een goede doorwatering en het zandbed vlak te maken. Na het nogmaals aftrillen kan het zandbed worden uitgevlakt. Het verwerken van Ceramidrain op een vlak zandbed is een must.



In tegenstelling tot andere terrastegels hoeft Ceramidrain niet onder afschot gelegd te worden maar kan het terras waterpas gelegd worden. Hiermee word een optimale verdeling verkregen zodat het hemelwater optimaal gebufferd en gedraineerd kan worden in de ondergrond. Om een optimale werking te verkrijgen worden de voegen open gelaten.

De Ceramidrain-terrastegels zijn uniek van structuur en in kleurnuance. Tegels daarom ook uit verschillende pakken mengen en verwerken. Voorkom beschadigingen tijdens het leggen door de terrastegels niet over elkaar te schuiven. U mag de Ceramidrain niet aftrillen, enkel corrigeren door met een lichte rubberen hamer licht corrigerende klopbewegingen te maken.

Kantopsluiting



Zorg ervoor dat het terras aan alle zijden wordt opgesloten. Dit kan op verschillende manieren. Het gebruik van opsluitbanden 6x20cm is de meest voorkomende (bij voorkeur in betonmortel plaatsen). Aan de randen dienen de tegels van vulplaatjes voorzien worden.

Deze spant het terras op en voorkomt verschuiven, na enkele weken controleren en daar waar speling is ontstaan opvullen. Het juist opspannen van het terras is van groot belang.

Zijkanten

1. Bij de kanten waar u met hele tegels start of aan de zijkanten, moet de vertanding die zich aan de zijde van de kantopsluiting bevindt, weggehaald worden. Dit kan eenvoudig met een haakse slijper.
2. Bij de hoekstukken zaagt u van deze tegel 2 of 3 zijden (afhankelijk van de aansluitingen tegen de kantopsluiting), de vertanding af tot ruim 2cm onder de toplaag (keramische tegel). Hierdoor schuift de laatste terrastegel makkelijker op zijn plaats.
3. Wanneer u een klein snijstuk/passtuk moet plaatsen is het mogelijk dat er geen plug of maar 1 plug aanwezig is. U kunt dan door een polymeerkit op de lijmeilanden aan te brengen een betere verbinding creëren. De pluggen zijn eventueel te verwijderen door de pen uit de plug te trekken. Na het aanbrengen van de polymeerkit kunt u de pen weer terugplaatsen in de plug.

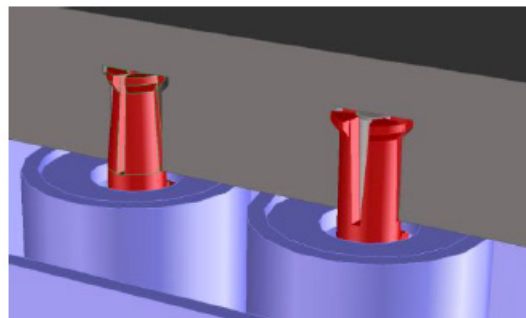
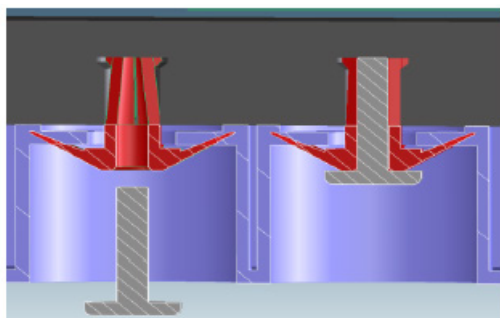

4. Het opspannen gebeurt door een kunststof vulplaatje van 2mm en/of 3mm die tussen de kantopsluiting en de tegel wordt aangebracht. Deze kan er op een eenvoudige manier tussen geduwd worden met een plat voorwerp. Zorg ervoor dat hierbij de tegels niet beschadigen (dus geen schroevendraaier gebruiken!).



Leggen

- Zorg dat u met het leggen van het terras altijd haaks begint en dat u tijdens het verwerken ook haaks blijft werken. De Ceramidrain-terrastegels zijn voorzien van afstandhouders op elke zijde van de tegel. Hierdoor kunt u de tegel zeer makkelijk strak tegen de naastliggende tegel leggen, waarbij u altijd dezelfde afstand (3mm) houdt. Bij het leggen dient u altijd de tegels diagonaal in één richting verwerken (zie tekening). Belangrijk is dat de afstandhouders strak en zonder ruimte (3mm) verwerkt worden. Dit bevordert het opspannen nadien.

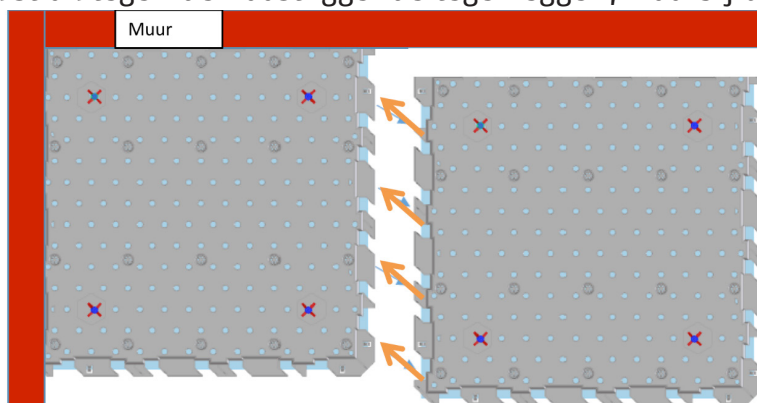

- Om een rechte lijn in uw straatwerk te houden is het van belang dat u dit regelmatig controleert.

- De tegel, een kunststofbasis en toplaag van keramiek, kunt u eenvoudig in één keer doorzagen met een watergekoelde zaag. Nooit zagen in het werk en de tegels na het zagen reinigen.

5. U mag de Cermaidrain-tegels niet aftrillen, enkel corrigeren door met een lichte rubberen hamer rechtstreeks op de tegel lichte corrigerende klopbewegingen te maken. Op die manier stelt het systeem zich bij indien een tegel niet goed ligt. Controleer dan ook of uw zandbed nog goed strak ter hoogte van de andere tegels ligt.

Reiniging en onderhoud

- Het terras is eenvoudig te reinigen met Fixs Steen- & Tegelreiniger of een ander geschikt reinigingsmiddel.

- Hiervoor het terras eerst afspuiten met schoon water, waarbij het gebruik van een hogedruk reiniger (< 100 bar) geen bezwaar is. Zorgt u er dan wel voor voldoende afstand te houden tussen de tegel en de spuitkop, minimaal 30-40cm.
- Daarna de tegels inborstelen met Fixs Steen- & Tegelreiniger, enige minuten laten inwerken en vervolgens afspuiten met schoon water.

- Groene aanslag kunt u op dezelfde wijze verwijderen met Fixs Groene-aanslagreiniger of een ander geschikt middel.

- Ondanks dat keramische tegels in hoge mate krasbestendig zijn raden wij u aan bijvoorbeeld tuinmeubilair of bloempotten te voorzien van vilt. Dit om schade aan de tegels te voorkomen.

- Om de filtratie van het water optimaal te behouden is het van belang dat u enkele malen per jaar de voegen reinigt. Dit kan d.m.v. bladblazer/vegen/stofzuiger. Wij adviseren dit te doen bij droge weersomstandigheden.